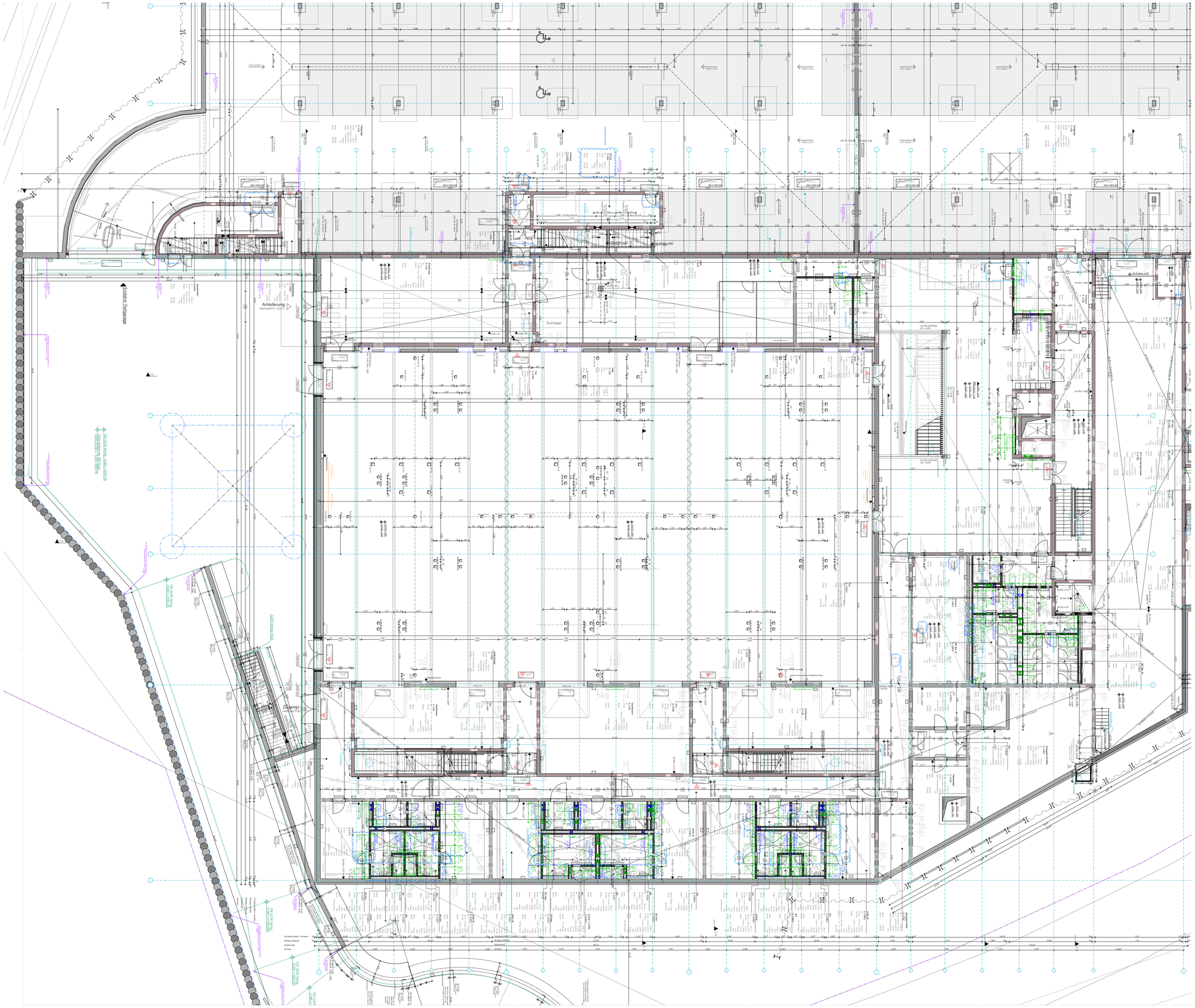

Legende

Materialien

Stahlbeton Güten nach Statik	WU-Beton Güten nach Statik	Beton unbewehrt
Betonfertigteil	Mauerwerk	Estrich
Brettsperrholz	Brettschichtholz BSH	Holzträger
Baubuche FSH Bu	Abbruch	Dämmung Mineralwolle >1.000°C
Dämmung Mineralwolle	Dämmung Zellulose	Dämmung EPS
Dämmung XPS	Dämmung PUR	Dämmung Schaumglas
Stahl	Aluminium	Gitterrost
Gelände Boden gewachsen	Kiestragschicht Untergrund tragfähig	Kies Hinterfüllung verdichtet

Abkürzungen

OK	Oberkante	FB	Fertigfußboden
UK	Unterkante	RB	Rohfußboden
RD	Rohdecke	KB	Kernbohrung
RDS	Rohdeckensprung	D	Durchmesser
BRH	Brüstungshöhe über OK FB	RR	Regenfallrohr
RH	Raumhöhe (Rohbau)	HK	Heizkörper
E/H/L/S	Elektro / Heizung / Lüftung / Sanitär	UV	Unterverteilung
UZ	Unterzug	UEZ	Überzug
VK	Vorderkante		
T30-RS	Feuerschutztür T30 rauchdicht, selbstschließend	VD	Tür vollwandig, dichtschließend
T90-RS	Feuerschutztür T30 rauchdicht, selbstschließend	D	Tür dichtschließend
VDS	Tür vollwandig, dicht-und selbstschließend	RS	Tür rauchdicht,selbstschließend
		F30	Brandschutzverglasung (hier EI 30)
		F90	Brandschutzverglasung (hier EI 90)

Symbole

OK FB	OK Fertigfußboden	OK RD	OK Rohdecke
OK RD	OK Rohdecke	OK FB	OK Fertigfußboden
UK RD	UK Rohdecke	UK AHD	UK Abhangdecke
	WD/KB/RH/FD Wanddurchbruch/ Kernbohrung/Rohrhülse/ Fundamentdurchbruch		WS/WA/FS/FA Wandschlitz/-aussparung
RA	Rohrachse	BL	Bodenablauf
BD	Bodendurchbruch		BS/BA Bodenschlitz/-aussparung
DD	Deckendurchbruch		DS/DA Deckenschlitz
	Kernbohrzone ELT / HLS		Planänderung des angezeigten Indexes

Darstellung

Aufsichtslinie

Untersichtslinie

Detail: Detailverweis mit Zeichnungsnummer

Achse

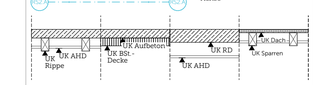

WICHTIGE HINWEISE:
- Bemaßung von Tür-, Raum-, Sturz- und Brüstungshöhen ab OK FB
- Die Zeichnung ist in allen Fällen bindend für die Ausführung
- Planänderungen nur mit Genehmigung des Architekten
- sämtliche Maße sind am Bau zu prüfen
- Ausführungen der Installationen HLS und ELT nur in Verbindung mit Planunterlagen der Fachplaner
- eingetragene Brandschutzanforderungen nur informativ, Ausführung nach Planunterlagen Fachplaner

Unstimmigkeiten sind den Architekten unverzüglich mitzuteilen

Ausführungsplan

Nicht in aktueller Ausgabe

INDEX

Bauvorhaben Adresse	**Neubau Schulcampus Deisenhofen** **ZV staatl. weiterf. Schulen im Süden des LK München** Schulstraße 5 / 7, Sauerlacher Straße 10 / 12, 82041 Deisenhofen ±0,00 = +596,15 ü NHN
Planinhalt	MZW Ausbau UG
Plannummer	SCD_XXXXSX_ARC_H&R_5_GR_U1_03114_0_V_00_
Datum, Maßstab	24.02.2025 — 1:100
Bauherr	ZV staatl. weiterf. Schulen im Süden des LK München Alpenstraße 11 82041 Oberhaching

Planstand

Index	Datum	Änderung
Nicht in aktueller Ausgabe	In Bearbeitung	TG Schöpfgrube verschoben, WD geändert, WD ergänzt, RW/Rinne verschoben, WD verschoben, Bodenaufbau angepasst, Türschlag geändert, Türöffnung angepasst, Tür angepasst, OK Rohdecke, UK Rohdecke angepasst, Türanschlag gespiegelt

Zwischenstand LP6

Lageplan

Plangröße: AO, 1.189 x 841